



**Oficina de Ingenieros Supervisores
de Obras del Estado**

Reporte de Avance de Obras de la Coordinación Hato Mayor del Rey, 4to Sorteo

FECHA: 19-07-2017

A: Sub Dirección de Cubicaciones

**VIA: Ing. Sileny O'Brien Santo
Coordinadora Provincial**

**ASUNTO: Informe descriptivo de la calle de acceso Liceo las Malvinas.
HATO MAYOR DEL REY.**

Imágenes saliendo del proyecto parte frontal del liceo.

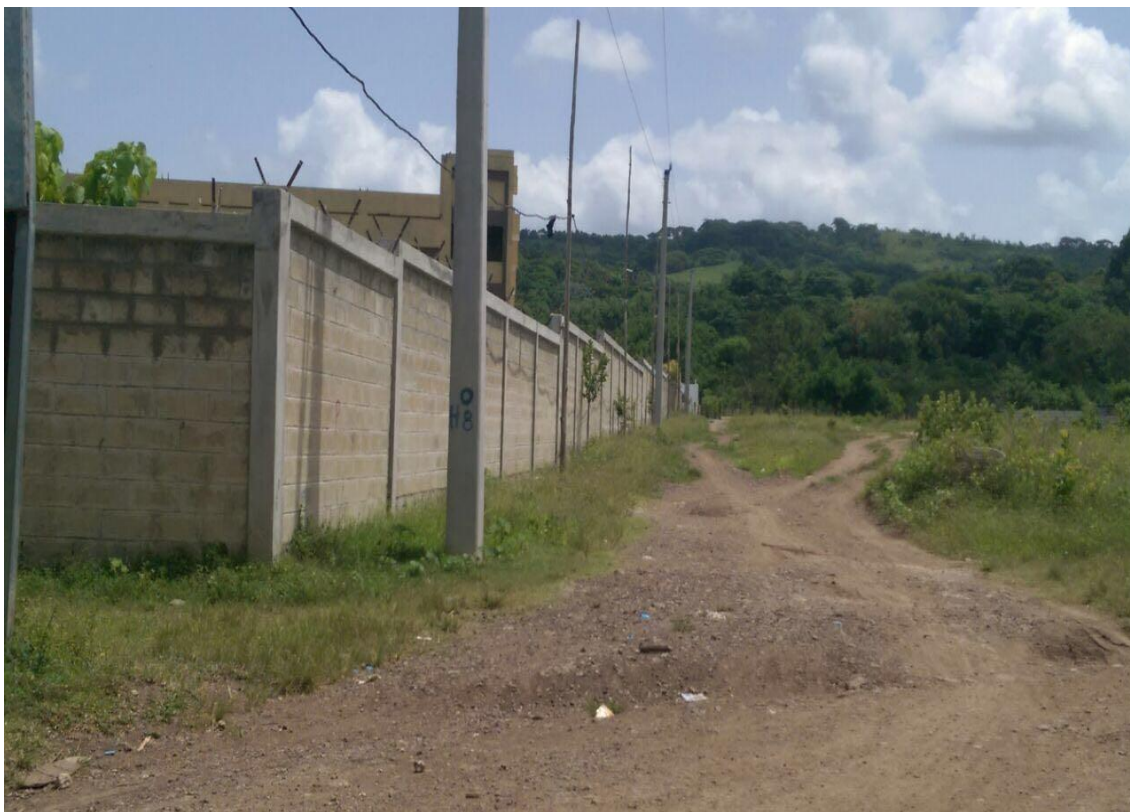

Cruce de cañado parte posterior del proyecto.



Esquina a derecha para llegar al proyecto.



Vista hacia la escuela la china donde empalma con el asfalto nuevo.



Tramo de la Escuela la china, hacia el proyecto.



Característica de los contenes ya iniciado.



La planta de suministro de asfalto, esta a una distancia de 10 kilómetros, hasta el Liceo. La Mina para suministro de tosca, para ser utilizada como base y sub-base a una distancia de 7 kilómetros.