

Id	No	Nombre de tarea	Costo	Duración	Inicio	Fin	1er trimestre			
							nov	ene	mar	may
1		CONSTRUCCION DE ESTANCIA INFANTIL	RD\$4,951,747.88	57.5 días	lun 23/9/19	mié 4/12/19				
2	II	Modulo I (Niños de 4 a 5 años) + Baños). = Modulo de 3 a 4 años.	RD\$241,767.08	14 días	lun 23/9/19	mié 9/10/19				
3	11	INSTALACIONES ELECTRICAS	RD\$204,810.79	9 días	mié 23/9/20	sáb 3/10/20				
4	b	Lámpara de 36 watts Modulo de barra de techo de luz Led con potencia interna antiinversión de polaridad, de aluminio, terminales con fusión de aluminio, temperatura de calor de las luces 4 mil kelvin	RD\$104,000.00	5 días	lun 23/9/19	vie 27/9/19				
5	c	Lámparas de Techo ó Globos	RD\$1,358.70	5 días	lun 23/9/19	vie 27/9/19				
6	i	S/C : Abanico KDK 56" con globos y bombillo	RD\$39,094.00	3 días	sáb 28/9/19	mié 2/10/19				
7	j	Panel Distribución (P-B) G.E ó similar .Cat No. TL- 418C con : 5 - BRK 20/P	RD\$13,761.08	15 días	lun 30/9/19	jue 17/10/19				
8	k	Alimentadores a panel (P - B) formado por: 2C - THW No. 8 F, 1C - THW No. 10 N, 1C - THW No. 12 T, Ducto PVC 1" Q SDR -26	RD\$10,513.92	15 días	lun 30/9/19	jue 17/10/19				
9	l	Lámparas de Techo ó Globos	RD\$1,358.70	5 días	mié 30/9/20	mar 6/10/20				
10	m	Panel Distribución (P-Bomba) G.E ó similar .Cat No. TI- 418C 2 - BRK 30/2P	RD\$2,349.59	15 días	mié 30/9/20	lun 19/10/20				
11	n	Alimentador (p- bomba) formado por: 2C - THW No. 8 F, 1C - THW No. 10 N, 1C - THW No. 14 T, Ducto PVC 3/4" Q, SDR -26	RD\$32,374.80	8 días	lun 30/9/19	mié 9/10/19				
12	13	PINTURA (TROPICAL)	RD\$36,956.29	5 días	lun 23/9/19	vie 27/9/19				
13	a	Acrílica en muros (interior y exterior) y vigas	RD\$36,956.29	5 días	lun 23/9/19	vie 27/9/19				
14	III	MODULO (2 Aula (Niños de 1 a 2 años) + Baños)	RD\$169,114.47	142.5 días?	lun 23/9/19	vie 20/3/20				
15	6	INSTALACION SANITARIA	RD\$250.00	2 días	lun 23/9/19	mar 24/9/19				
16	f	Accesorios para baños	RD\$250.00	2 días	lun 23/9/19	mar 24/9/19				
17	11	INSTALACIONES ELECTRICAS	RD\$131,908.18	10 días	mié 25/9/19	lun 7/10/19				
18	b	Lámpara de 36 watts Modulo de barra de techo de luz Led con potencia interna antiinversión de polaridad, de aluminio, terminales con fusión de aluminio, temperatura de calor de las luces 4 mil kelvin	RD\$104,000.00	5 días	lun 30/9/19	vie 4/10/19				
19	c	Lámparas de Techo ó Globos	RD\$1,358.70	5 días	lun 30/9/19	vie 4/10/19				
20	j	Panel Distribución (P-B) G.E ó similar .Cat No. TL- 418C con : 5 - BRK 20/P	RD\$13,761.08	10 días	mié 25/9/19	lun 7/10/19				
21	k	Alimentadores a panel (P - B) formado por: 2C - THW No. 8 F, 1C - THW No. 10 N, 1C - THW No. 12 T, Ducto PVC 1 1/2" Q SDR -26	RD\$12,788.40	8 días	mié 25/9/19	vie 4/10/19				

CENTRO DE ATENCION PRIMAR
Fecha: lun 9/9/19











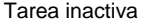

	Tarea manual	
	Sólo duración	
	Informe de resumen manual	
	Resumen manual	
	Sólo el comienzo	
	Sólo fin	

Id	No	Nombre de tarea	Costo	Duración	Inicio	Fin	1er trimestre			
							nov	ene	mar	may
22	13	PINTURA (TROPICAL)	RD\$36,956.29	2 días	jue 4/4/19	vie 5/4/19				
23	a	Acrílica en muros (interior y exterior) y vigas.	RD\$36,956.29	5 días	lun 23/9/19	lun 30/9/19				
24	III	MODULO (2 Aula (Niños de 1 a 2 años) + Baños)	RD\$219,915.93	36 días?	mié 25/9/19	vie 8/11/19				
25	6	INSTALACION SANITARIA	RD\$11,957.46	15 días	lun 30/9/19	jue 17/10/19				
26	b	Lavamanos Blanco (mediano)	RD\$11,957.46	15 días	lun 30/9/19	jue 17/10/19				
27	11	INSTALACIONES ELECTRICAS	RD\$171,002.18	5 días?	lun 4/11/19	vie 8/11/19				
28	b	Lámpara de 36 watts Modulo de barra de techo de luz Led con potencia interna antiinversión de polaridad, de aluminio, terminales con fusión de aluminio, temperatura de calor de las luces 4 mil kelvin	RD\$104,000.00	5 días	lun 7/10/19	vie 11/10/19				
29	c	Lámparas de Techo ó Globos	RD\$1,358.70	5 días	lun 7/10/19	vie 11/10/19				
30	i	S/C : Abanico KDK 56" con globos y bombillo	RD\$39,094.00	3 días	jue 3/10/19	lun 7/10/19				
31	j	Panel Distribución (P-B) G.E ó similar .Cat No. TL- 418C con : 5 - BRK 20/P	RD\$13,761.08	10 días	mié 25/9/19	lun 7/10/19				
32	k	Alimentadores a panel (P - B) formado por: 2C - THW No. 8 F, 1C - THW No. 10 N, 1C - THW No. 12 T, Ducto PVC 1 1/2" Q SDR -26	RD\$12,788.40	8 días	vie 25/10/19	lun 4/11/19				
33	13	PINTURA (TROPICAL)	RD\$36,956.29	5 días	mar 1/10/19	lun 7/10/19				
34	a	Acrílica en muros (interior y exterior) y vigas.	RD\$36,956.29	5 días	mar 1/10/19	lun 7/10/19				
35	IV	MODULO (2 Aulas (Lactantes) + Baños)	RD\$114,046.95	20 días	mar 24/9/19	vie 18/10/19				
36	6	INSTALACION SANITARIA	RD\$3,985.82	5 días	mar 24/9/19	lun 30/9/19				
37	b	Lavamanos Blanco (mediano)	RD\$3,985.82	5 días	lun 30/9/19	jue 10/10/19				
38	11	INSTALACIONES ELECTRICAS	RD\$78,685.16	15 días	mar 1/10/19	vie 18/10/19				
39	b	Lámpara de 36 watts Modulo de barra de techo de luz Led con potencia interna antiinversión de polaridad, de aluminio, terminales con fusión de aluminio, temperatura de calor de las luces 4 mil kelvin	RD\$52,000.00	5 días	mar 1/10/19	lun 7/10/19				
40	c	Lámparas de Techo ó Globos	RD\$1,358.70	5 días	lun 14/10/19	vie 18/10/19				
41	i	S/C : Abanico KDK 56" con globos y bombillo	RD\$19,547.00	3 días	lun 7/10/19	jue 10/10/19				
42	j	Panel Distribución (P-B) G.E ó similar .Cat No. TL- 418C con : 5 - BRK 20/P	RD\$3,221.78	10 días	lun 7/10/19	vie 18/10/19				
43	k	Alimentadores a panel (P - B) formado por: 2C - THW No. 8 F, 1C - THW No. 10 N, 1C - THW No. 12 T, Ducto PVC 1 1/2" Q SDR -26	RD\$2,557.68	8 días	mar 8/10/19	jue 17/10/19				
44	13	PINTURA (TROPICAL)	RD\$31,375.97	5 días	mar 8/10/19	lun 14/10/19				
45	a	Acrílica en muros (interior y exterior) y vigas.	RD\$31,375.97	5 días	mar 8/10/19	lun 14/10/19				

CENTRO DE ATENCION PRIMAR
Fecha: lun 9/9/19

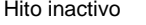
	Tarea manual	
	Sólo duración	
	Informe de resumen manual	
	Resumen manual	
	Sólo el comienzo	
	Sólo fin	

Id	No	Nombre de tarea	Costo	Duración	Inicio	Fin	1er trimestre			
							nov	ene	mar	may
46	V	MODULO CASONA	RD\$180,580.56	26 días	lun 7/10/19	jue 7/11/19				
47	6	INSTALACION SANITARIA	RD\$2,500.00	1 día	lun 7/10/19	lun 7/10/19				
48	f	Accesorios para baños	RD\$2,500.00	1 día	lun 7/10/19	lun 7/10/19				
49	11	INSTALACIONES ELECTRICAS	RD\$73,856.39	14 días	mar 8/10/19	jue 24/10/19				
50	b	Lámparas de Techo ó Globos	RD\$2,717.40	5 días	mar 8/10/19	lun 14/10/19				
51	c	Lámpara de 36 watts Modulo de barra de techo de luz Led con potencia interna antiinversión de polaridad, de aluminio, terminales con fusión de aluminio, temperatura de calor de las luces 4 mil kelvin	RD\$58,500.00	4 días	mar 8/10/19	vie 11/10/19				
52	h	Panel Distribución (P-B) G.E ó similar .Cat No. TL- 816 C con : 6 - BRK 20/P , 1- BRK 60/2/P	RD\$9,441.89	10 días	sáb 12/10/19	jue 24/10/19				
53	i	Alimentadores a panel (P - B) formado por: 2C - THW No. 8 F, 1C - THW No. 10 N, 1C - THW No. 12 T, Ducto PVC 1 1/2" Q SDR -26	RD\$3,197.10	8 días	lun 14/10/19	mié 23/10/19				
54		SISTEMA DE CLIMATIZACION	RD\$54,000.00	4 días	lun 4/11/19	jue 7/11/19				
55		S/C A/A de 3- tons splet tipo consola . Marca CARRIER	RD\$54,000.00	4 días	lun 4/11/19	jue 7/11/19				
56	13	PINTURA (TROPICAL)	RD\$50,224.17	7 días	mar 15/10/19	mié 23/10/19				
57	a	Acrílica en muros (interior y exterior) y vigas.	RD\$50,224.17	7 días	mar 15/10/19	mié 23/10/19				
58	V	MODULO COCINA Y BAÑOS	RD\$1,032,773.06	37.5 días	lun 23/9/19	vie 8/11/19				
59	6	INSTALACION SANITARIA	RD\$20,943.28	5 días	lun 23/9/19	vie 27/9/19				
60	b	Lavamanos Blanco (mediano)	RD\$15,943.28	5 días	lun 23/9/19	vie 27/9/19				
61	e	Accesorios para baños	RD\$5,000.00	2 días	lun 23/9/19	mar 24/9/19				
62	13	TERMINACION DE COCINA	RD\$977,000.00	15.5 días	lun 21/10/19	vie 8/11/19				
63	a	Meseta de marmolite	RD\$21,000.00	3 días	mié 23/10/19	vie 25/10/19				
64	b	Fregadero doble	RD\$8,500.00	1 día	sáb 26/10/19	lun 28/10/19				
65	c	Gabinete de piso	RD\$48,750.00	2 días	lun 21/10/19	mar 22/10/19				
66	d	Gabinete de techo	RD\$48,750.00	2 días	lun 21/10/19	mar 22/10/19				
67	e	Equipamiento cocina industrial, (pago sujeto a facturas)	RD\$850,000.00	10 días	lun 28/10/19	vie 8/11/19				
68	14	PINTURA (Tropical)	RD\$34,829.78	5 días	jue 24/10/19	mié 30/10/19				
69	a	Acrílica en muros (interior y exterior) y vigas	RD\$34,829.78	5 días	jue 24/10/19	mié 30/10/19				
70	VI	MODULO ALMACEN Y BAÑO DE EMPLEADOS	RD\$40,979.82	30 días	lun 30/9/19	mié 6/11/19				
71	6	INSTALACION SANITARIA	RD\$6,485.82	5 días	lun 30/9/19	vie 4/10/19				
72	b	Lavamanos blanco (mediano)	RD\$3,985.82	5 días	lun 30/9/19	vie 4/10/19				
73	f	Accesorio para baños	RD\$2,500.00	2 días	lun 30/9/19	mar 1/10/19				

CENTRO DE ATENCION PRIMAR Fecha: lun 9/9/19	 Tarea manual	
	 Sólo duración	
	 Tarea inactiva	
	 Tarea inactiva	
	 Hito inactivo	
	 Resumen inactivo	

Id	No	Nombre de tarea	Costo	Duración	Inicio	Fin	1er trimestre			
							nov	ene	mar	may
74	11	INSTALACION ELECTRICA	RD\$15,927.19	10 días	jue 10/10/19	mar 22/10/19				
75	f	S/C : Abanico KDK 56" con globos y bombillo	RD\$4,886.75	3 días	jue 10/10/19	lun 14/10/19				
76	g	Panel distribucion (P-D) G E o similar. Cat No. T1-418 C con: 2-BRK 20/P	RD\$9,441.89	10 días	jue 10/10/19	mar 22/10/19				
77	h	Alimentadores a panel (P-B) formado por: 2C-THW No. 8 F, 1C-THW No. 10 N, 1C-THW No. 12 T, Ducto PVC 1 1/2" Q SDR-26	RD\$1,598.55	8 días	jue 10/10/19	sáb 19/10/19				
78	13	PINTURA (Tropical)	RD\$18,566.81	5 días	jue 31/10/19	mié 6/11/19				
79	a	Acilica en muros (interior y exterior) y vigas	RD\$18,566.81	5 días	jue 31/10/19	mié 6/11/19				
80	VII	MODULO COMEDOR /USO MULTIPLE	RD\$36,166.51	13 días	jue 7/11/19	vie 22/11/19				
81	7	INSTALACION ELECTRICA	RD\$27,439.47	8 días	mié 13/11/19	vie 22/11/19				
82	b	Lamparas de techo o globos	RD\$1,358.70	5 días	mié 13/11/19	mar 19/11/19				
83	g	S/C: Abanico KDK 56" con globos y bombillo	RD\$9,773.50	7 días	mié 13/11/19	jue 21/11/19				
84	h	Panel distribucion (P-D) G E o similar. Cat No. T1-418 C con: 2-BRK 20/P	RD\$1,708.72	8 días	mié 13/11/19	vie 22/11/19				
85	i	Alimentadores a panel (P-B) formado por: 2C-THW No. 8 F, 1C-THW No. 10 N, 1C-THW No. 12 T, Ducto PVC 1 1/2" Q SDR-26	RD\$1,598.55	8 días	mié 13/11/19	vie 22/11/19				
86	k	Lampara de 36 watts modulo de barra de techo de luz led con potencia interna antiinversion de polaridad, de alumini, terminales con fusion de aluminio, temperatura de calor de las luces 4 mil kelvin	RD\$13,000.00	5 días	mié 13/11/19	mar 19/11/19				
87	9	PINTURA (Tropical)	RD\$8,727.04	5 días	jue 7/11/19	mié 13/11/19				
88	a	Acilica en muros (interior y exterior) y vigas	RD\$8,727.04	5 días	jue 7/11/19	mié 13/11/19				
89	VIII	PASARELAS	RD\$39,071.24	5 días	jue 14/11/19	mié 20/11/19				
90	8	PINTURA (Tropical)	RD\$39,071.24	5 días	jue 14/11/19	mié 20/11/19				
91	a	Acilica en muros (interior y exterior) y vigas	RD\$39,071.24	5 días	jue 14/11/19	mié 20/11/19				
92	XI	INSTALACION SANITARIA EXTERIOR	RD\$0.00	10 días	lun 23/9/19	vie 4/10/19				
93	1	SANITARIA EXTERIOR	RD\$0.00	10 días	lun 23/9/19	vie 4/10/19				
94	XVI	AREAS EXTERIORES	RD\$1,352,709.85	53.5 días?	mié 11/9/19	lun 18/11/19				
95	a	Acondicionamiento de areas exteriores	RD\$50,000.00	6 días	lun 14/10/19	lun 21/10/19				
96	b	Area de parqueo	RD\$47,700.00	6 días	mié 11/9/19	mié 18/9/19				
97	c	Area de carga y descarga	RD\$18,000.00	3 días	lun 21/10/19	jue 24/10/19				
98	d	Escalones de accesos	RD\$28,021.85	2 días	lun 21/10/19	mié 23/10/19				
99	e	Rampa de acceso	RD\$23,750.00	2 días	mié 23/10/19	vie 25/10/19				
100	f	Barandas en rampa y area frontal	RD\$141,645.00	4 días	vie 25/10/19	mié 30/10/19				

CENTRO DE ATENCION PRIMAR Fecha: lun 9/9/19	Tarea manual	
	Sólo duración	
	Informe de resumen manual	
	Resumen manual	
	Sólo el comienzo	
	Sólo fin	

Id	No	Nombre de tarea	Costo	Duración	Inicio	Fin	1er trimestre			
							nov	ene	mar	may
101	g	Gramas	RD\$213,537.00	7 días	vie 25/10/19	lun 4/11/19				
102	h	Paisajismo	RD\$150,000.00	30 días	vie 25/10/19	mar 3/12/19				
103	i	Area de jardin de lactantes 71.30 m2	RD\$150,000.00	5 días	vie 25/10/19	jue 31/10/19				
104	j	Area de patio de niños de 1 a 2 años (incl. Juegos) 71.40m2	RD\$150,000.00	5 días	vie 25/10/19	jue 31/10/19				
105	k	Area de patio central (incl. Juegos) 185m2	RD\$325,000.00	7 días	vie 25/10/19	lun 4/11/19				
106	l	Area de huerto	RD\$55,056.00	3 días	vie 25/10/19	mar 29/10/19				
107	XVII	MISCELANEOS	RD\$776,000.00	15 días	lun 28/10/19	jue 14/11/19				
108	a	Letras de 8" en bronce con el nombre del centro	RD\$50,000.00	4 días	jue 1/2/18	mar 6/2/18				
109	b	Limpieza continua y final	RD\$126,000.00	10 días	vie 2/2/18	mié 14/2/18				
110	c	Sistema contra incendios	RD\$600,000.00	15 días	lun 15/1/18	jue 1/2/18				
111	VIII	Demolicion y RECONSTRUCCION DE VERJA PERIMETRAL EN MUROS (H=2.50 mt y L=176 ml)	RD\$310,524.67	22 días	lun 30/9/19	sáb 26/10/19				
112	j	Fraguache (vigas y cols.)	RD\$6,048.24	1 día	lun 30/9/19	lun 30/9/19				
113	k	Pañete (vigas y cols.)	RD\$36,483.90	2 días	mar 1/10/19	mié 2/10/19				
114	l	Cantos en (vigas y cols.)	RD\$21,947.20	4 días	jue 3/10/19	mar 8/10/19				
115	m	Pintura acrilica en muros, vigas y col.	RD\$122,795.32	7 días	mar 8/10/19	mié 16/10/19				
116	n	Rejas en hierro frontal	RD\$113,750.00	8 días	jue 17/10/19	sáb 26/10/19				
117	o	Puerta de hierro	RD\$9,500.00	2 días	jue 17/10/19	vie 18/10/19				
118	XIX	ELECTRICA EXTERIOR Y ENTRADA GENERAL	RD\$438,097.73	10 días	lun 9/9/19	vie 20/9/19				
119	1	AREA EXTERIOR	RD\$198,386.44	10 días	lun 9/9/19	vie 20/9/19				
120	a	Lamparas de pared	RD\$3,600.00	1 día	lun 9/9/19	lun 9/9/19				
121	b	Poste galvanizados 20' y lampara	RD\$25,956.00	24.5 días	sáb 1/9/18	mar 10/9/19				
122	c	Globos 4"x6"	RD\$4,076.10	1 día	mié 11/9/19	mié 11/9/19				
123	d	Alimentadores lamparas formado por: 2C-THW No. 12, 1C-THW No. 14, Ducto PVC 3/4" Q, SDR-26	RD\$9,503.88	1 día?	mié 11/9/19	mié 11/9/19				
124	e	RE: 4"X4" en PVC	RD\$2,329.44	1 día?	mié 11/9/19	mié 11/9/19				
125	f	Alimentador desde el registro hasta el tope de la lampara vynil No. 10/2	RD\$6,858.00	1 día?	mié 11/9/19	mié 11/9/19				
126	g	Excavacion: (0.40x0.30x113)m	RD\$3,863.02	1 día?	mié 11/9/19	mié 11/9/19				
127	h	Led 12 mil lumen 85 watts IP 66 (indice de penetracion). Tiempo de uso 60 mil horas o mas	RD\$93,600.00	1 día?	jue 12/9/19	jue 12/9/19				
128	i	Poste galvanizado y pintado de 6.80 mts	RD\$48,600.00	3 días	lun 9/9/19	mié 11/9/19				
129	2	ENTRADA GENERAL	RD\$239,711.29	10 días	lun 9/9/19	vie 20/9/19				
130	a	Acometida de interconexion con compañía electrica (estructura de interconexion)	RD\$12,468.75	15 días	lun 9/9/19	jue 26/9/19				

CENTRO DE ATENCION PRIMAR Fecha: lun 9/9/19	Tarea manual	
	Sólo duración	
	Tarea inactiva	
	Tarea inactiva	
	Hito inactivo	
	Resumen inactivo	

Id	No	Nombre de tarea	Costo	Duración	Inicio	Fin	1er trimestre			
							nov	ene	mar	may
131	b	Pararrayos 9 KV	RD\$2,195.44	1 día?	vie 27/9/19	vie 27/9/19				
132	c	Cout- aut. 200 Amp. Y lamina de 7 Amp.	RD\$14,375.44	1 día?	mié 8/5/19	mié 8/5/19				
133	d	Transformador de 37.50K V A, Q, tipo poste, 7200 120/240 sumergido en aceite	RD\$61,971.84	2 días	vie 27/9/19	lun 30/9/19				
134	e	Alimentadores desde el transformador al panel board formado por: 2C-THW 2/0 F , 1C-THW 1/0 N, 1C-THW No. 12 T, Ducto PVC 1 1/2", SDR-26, IMC 2Q	RD\$50,873.90	4.5 días	vie 27/9/19	mar 19/1/21				
135	f	Panel board, barras 200 Amp. Q, con: 1-man BRK 200/2P, 1-BRK 30/2P, 1-BRK 60/2, 6-BRK 50/2P	RD\$40,800.98	1 día?	vie 27/9/19	vie 27/9/19				
136	h	Tubo EMT. 2Q	RD\$387.61	1 día?	vie 27/9/19	vie 27/9/19				
137	i	Condulet 2Q	RD\$840.00	1 día?	vie 27/9/19	vie 27/9/19				
138	j	Poste HA-35'	RD\$24,116.40	1 día?	sáb 28/9/19	lun 30/9/19				
139	k	Uso de gruas	RD\$7,000.00	1 día?	sáb 28/9/19	lun 30/9/19				
140	l	Viento (DV-1)	RD\$3,642.06	1 día?	sáb 28/9/19	lun 30/9/19				
141	m	Excavacion: (1.2x0.5x21.34)m	RD\$3,673.60	1 día?	vie 27/9/19	vie 27/9/19				
142	n	Varilla de aterrizaje 5/8"x5' con conector	RD\$388.31	1 día?	sáb 28/9/19	lun 30/9/19				
143	o	Soporte doble, Q (cut-out y apart-rayo)	RD\$1,348.94	1 día?	sáb 28/9/19	lun 30/9/19				
144	p	Portacontador con MB 200/2 nema 3R	RD\$13,305.60	2 días	vie 27/9/19	lun 30/9/19				
145	q	RE: 15'X15'X6' Nema 1	RD\$2,322.42	1 día?	sáb 28/9/19	lun 30/9/19				
146										
147		NOTA: ESTE CRONOGRAMA SE ELABORO CONSIDERANDO UN FLUJO DE CAJA PERMANENTE	RD\$0.00	1 día?	lun 9/9/19	lun 9/9/19				

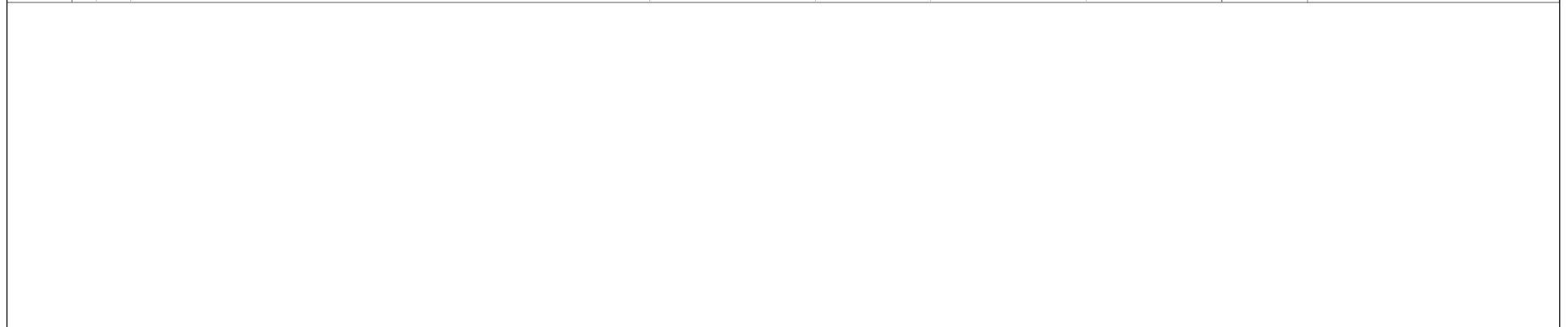

CENTRO DE ATENCION PRIMAR
Fecha: lun 9/9/19

	Tarea manual	
	Sólo duración	
	Informe de resumen manual	
	Resumen manual	
	Sólo el comienzo	
	Sólo fin	

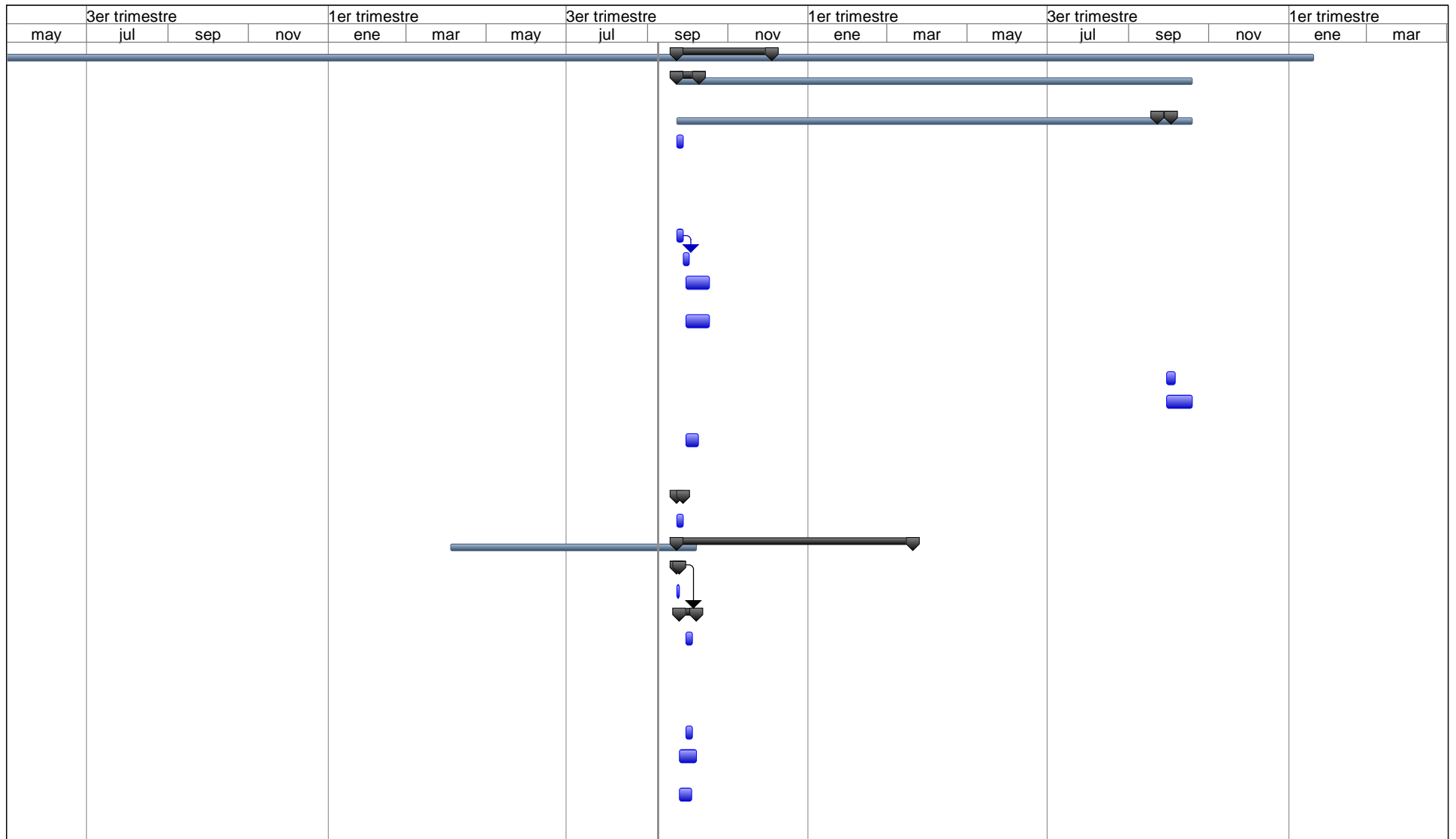

CENTRO DE ATENCION PRIMAR
 Fecha: lun 9/9/19

	Tarea manual	
	Sólo duración	
	Informe de resumen manual	
	Resumen manual	
	Sólo el comienzo	
	Sólo fin	

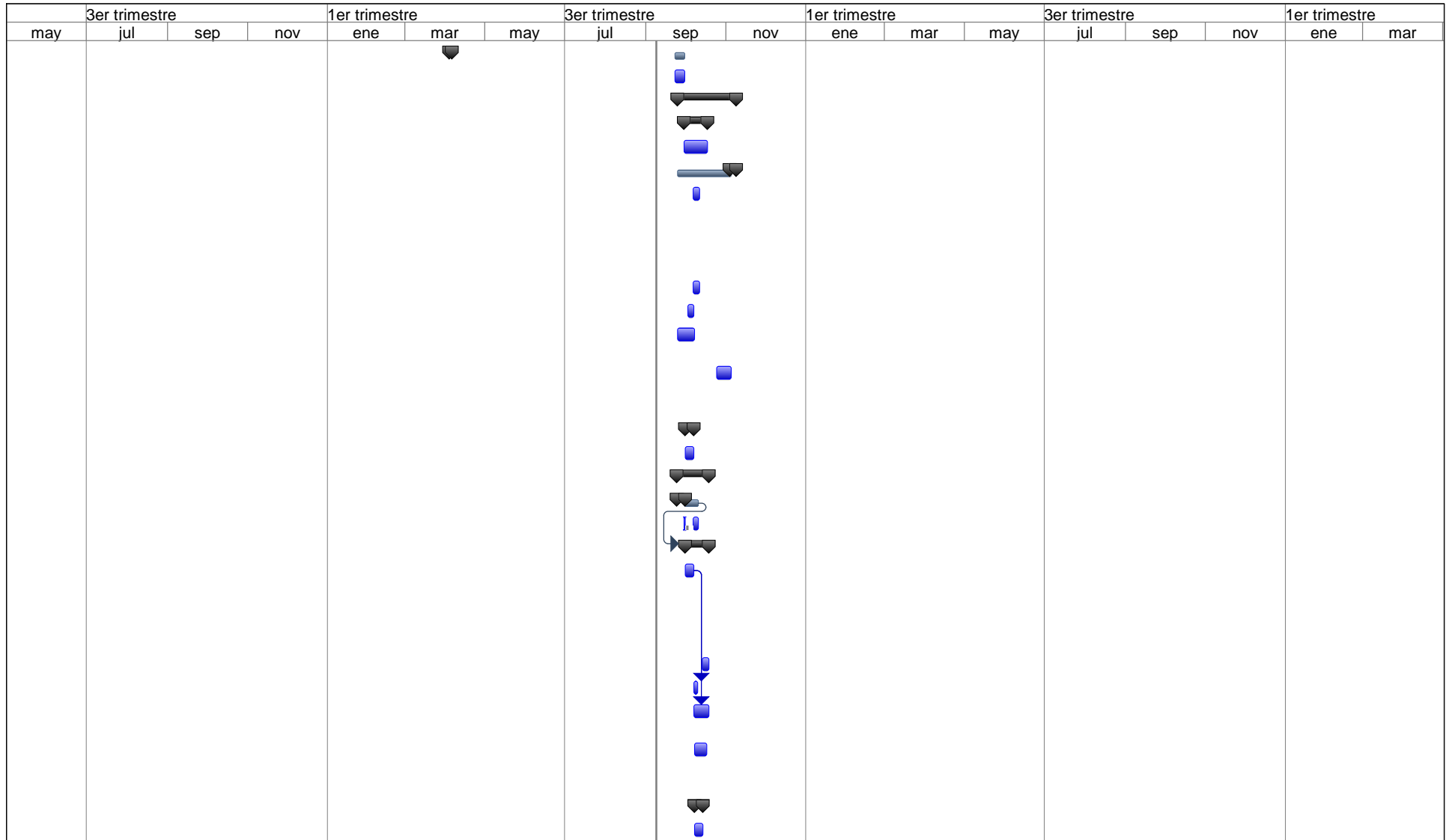

CENTRO DE ATENCION PRIMAR
Fecha: lun 9/9/19

	Tarea manual	
	Sólo duración	
	Informe de resumen manual	
	Resumen manual	
	Sólo el comienzo	
	Sólo fin	

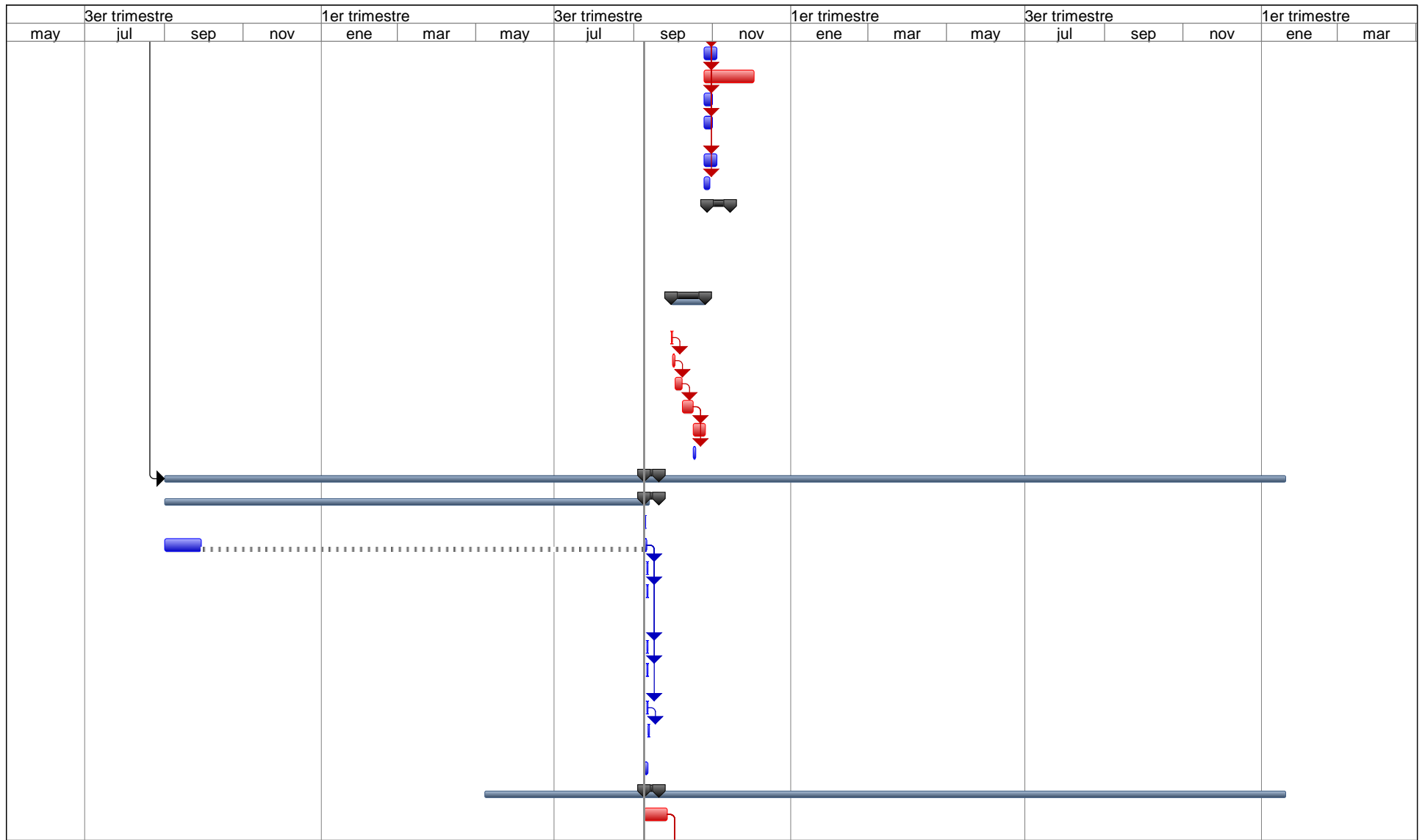

CENTRO DE ATENCION PRIMAR
 Fecha: lun 9/9/19

Tarea manual Sólo duración Tarea inactiva Tarea inactiva Hito inactivo Resumen inactivo	Tarea manual Sólo duración Informe de resumen manual Resumen manual Sólo el comienzo Sólo fin	
--	--	----------------------

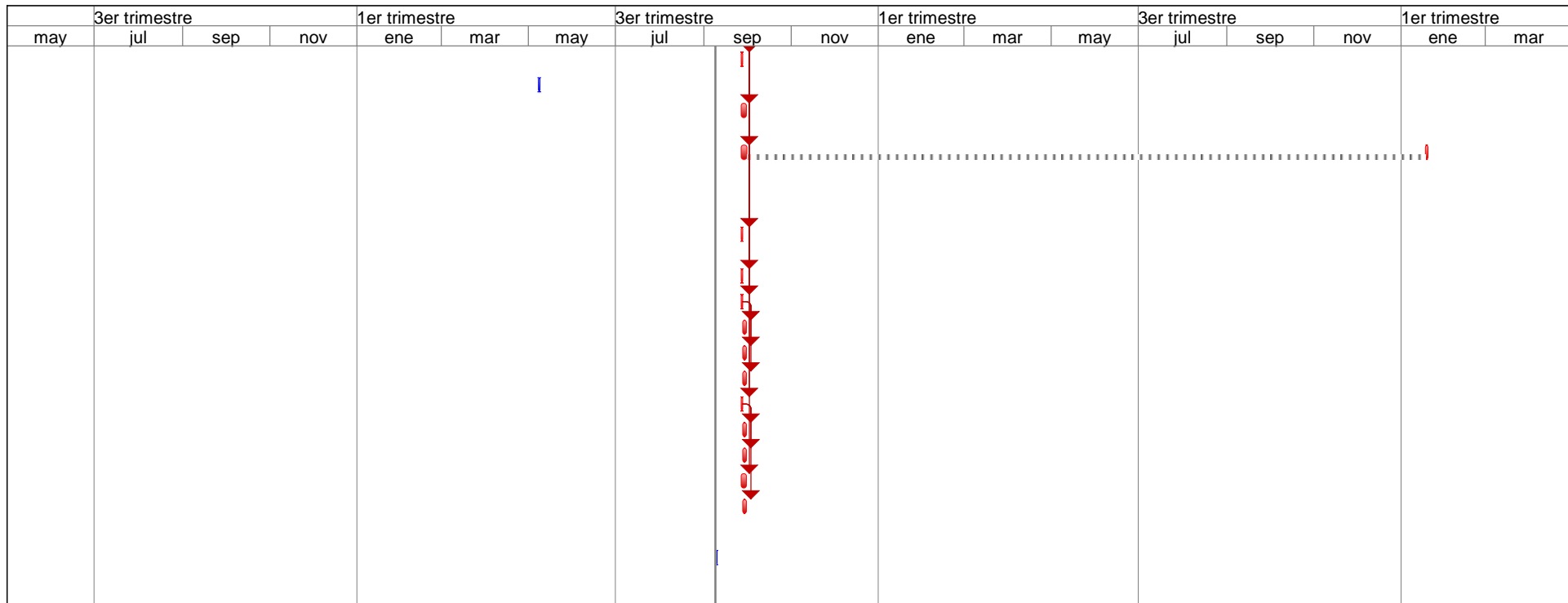

CENTRO DE ATENCION PRIMAR Fecha: lun 9/9/19		Tarea manual	
		Sólo duración	
		Informe de resumen manual	
		Resumen manual	
		Sólo el comienzo	
		Sólo fin	